

Standaarden voor flexibele arbeid

SETU Connects

13 maart 2025

SETU Connects 2025

Welkom

Erwin Folmer

13 maart 2025

Agenda

Informereren & inspireren

13:30 – 15:00

- Welkom door de dagvoorzitter
- Opening door SETU voorzitter
- Presentatie AI en het belang van standaardisatie
- Introductie WTTA
- SETU ontwikkelingen

Break-out sessies

15:15 – 16:30

1. Ronde tafel inlenerspanel gecombineerd met inkoopbureaus
2. Ronde tafel planningsbericht in de praktijk
3. Maak kennis met SETU

Plenair afsluiten

Ontmoeten

16:30 – 18:00

- Borrel en informeel verder praten

SETU Connects 2025 Opening

Hans Hoogerhuis

Voorzitter SETU

13 maart 2025

SETU Connects | 13 maart 2025

Hans Hoogerhuis

 randstad groep

tempo-team YACHT  randstad

Wijzigingen in het bestuur

Helaas moeten we afscheid nemen van Linda Oosterheert, die binnen TNO andere mooie dingen gaat doen,

We danken Linda heel hartelijk voor alles wat ze voor de SETU heeft gedaan én heeft betekend.

SETU bestuur

Hetty Braam

Kevin Boumans

Bierthoe Kalicharan

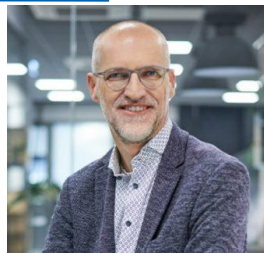

Willem-Jan Herckenrath

Krista Plat

Rik Jacobs

Martin Dijkink

Michiel Stornebrink

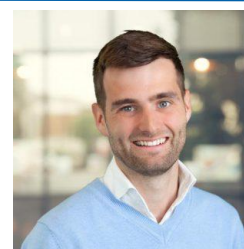

Jelte Bootsma

Ontwikkelingen SETU in 2024

SETU: de moderator van standaarden in de uitzendsector

2024 is een mooi jaar geweest met veel ontwikkelingen op de doelstellingen die we hebben gesteld in het SETU manifest. Michiel gaat hier later uitgebreid op in.

- Ontwikkeling en publicatie van een nieuwe set standaard berichten SETU 2.0, gebaseerd op de open standaard HR XML 4.x.
- Met deze standaard spelen we in op de behoefte van de markt voor een uitbreidbare standaard die zowel REST als SOAP protocollen ondersteund.
- De eerder ontwikkelde ontologie heeft een plaats gekregen in deze nieuwe berichten.
- Verder zijn we begonnen aan een ontologie voor het uitwisselen van inlenersbeloning regelingen.
- In opdracht van de ABU en de NBBU bouwen we samen met TNO deze standaard uit tot een SETU bericht en een gestandaardiseerd (web)formulier. Oplevering eind Q1 begin Q2 van dit jaar.

Relevantie en groei

- De ontwikkeling van de 2.0 standaard én de ontwikkeling van een nieuw bericht voor de inlenersbeloningen heeft geleid tot een positief effect op onze relevantie,
- Dat uit zich onder andere door groei van het aantal aangesloten leden en abonnees. De nauwe samenwerking met de NBBU is in het bijzonder een mooi resultaat waar we trots op zijn,
- We verwelkomen als nieuwe participant Staffyou en als nieuwe abonnees; Logius, Interflex CAOLoon.com, Brightmine en Easyflex.

staffyou

interflex 
UPGRADES YOUR WORK

brightmine™

Logius
Ministerie van Binnenlandse Zaken en
Koninkrijksrelaties

Caoloon.com

Standaarden voor flexibele arbeid

AI en het belang van standaardisatie

Erwin Folmer

Standaarden voor flexibele arbeid

Introductie WTTA

Tugba Karabulut
ABU

<https://youtu.be/LsRvcTFIKfU>

Standaarden voor flexibele arbeid

SETU Ontwikkelingen

Michiel Stornebrink
SETU - TNO

Onderwerpen voor vandaag

Inlenersbeloning

SETU Standard for Planning & Scheduling

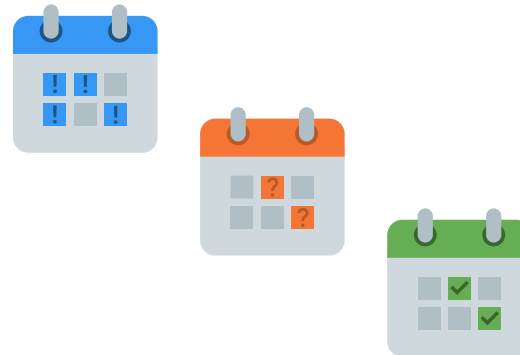

SETU v2.0

1. SETU Inlenersbeloning

2. SETU Standard for Planning & Scheduling

3. SETU v2.0

De bredere context

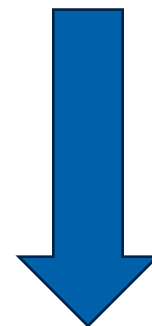

VOORLICHTING

DOEL Bewustzijn en kennis vergroten

ACTIES

- Voorlichting leden en inleners
- Trainingen gesprekstechnieken
- Samenwerking AWWN

PROCES

DOEL Uniforme uitvraag en toepassing

ACTIES

- Uitwerking uniform uitvraagproces
- Uitrol naar leden en andere partijen zoals softwareleveranciers

DIGITALISERING

DOEL Efficiënte uitvraag en vastlegging

ACTIES

- Automatisering van uitvraagproces
- Co-creatie ABU en marktpartij(en)

DATA VALIDATIE

DOEL Gelijk speelveld en efficiëntie

ACTIES

- Organiseren branchebrede toegang tot inlenersbeloningen
- Organiseren interpretatie, hergebruik en validatie van inlenersbeloningen

Standaarden voor flexibele arbeid

Standaarden voor flexibele arbeid

Een standaard voor het automatisering van de uitvraag

Beloningscomponenten

- Verwijzing naar CAO en/of eigen arbeidsvoorwaardenregeling
- Salarishuis
- Toeslagen (overwerk, ploegendienst, onregelmatigheid, etc)
- Vakantiebijslag
- Vergoedingen (woon- werkverkeer, thuiswerk, standby, koffie, etc)
- Bijzondere uitkeringen
- Verlof, IKB, pensioen en overige regelingen

Positionering inlenersbeloning

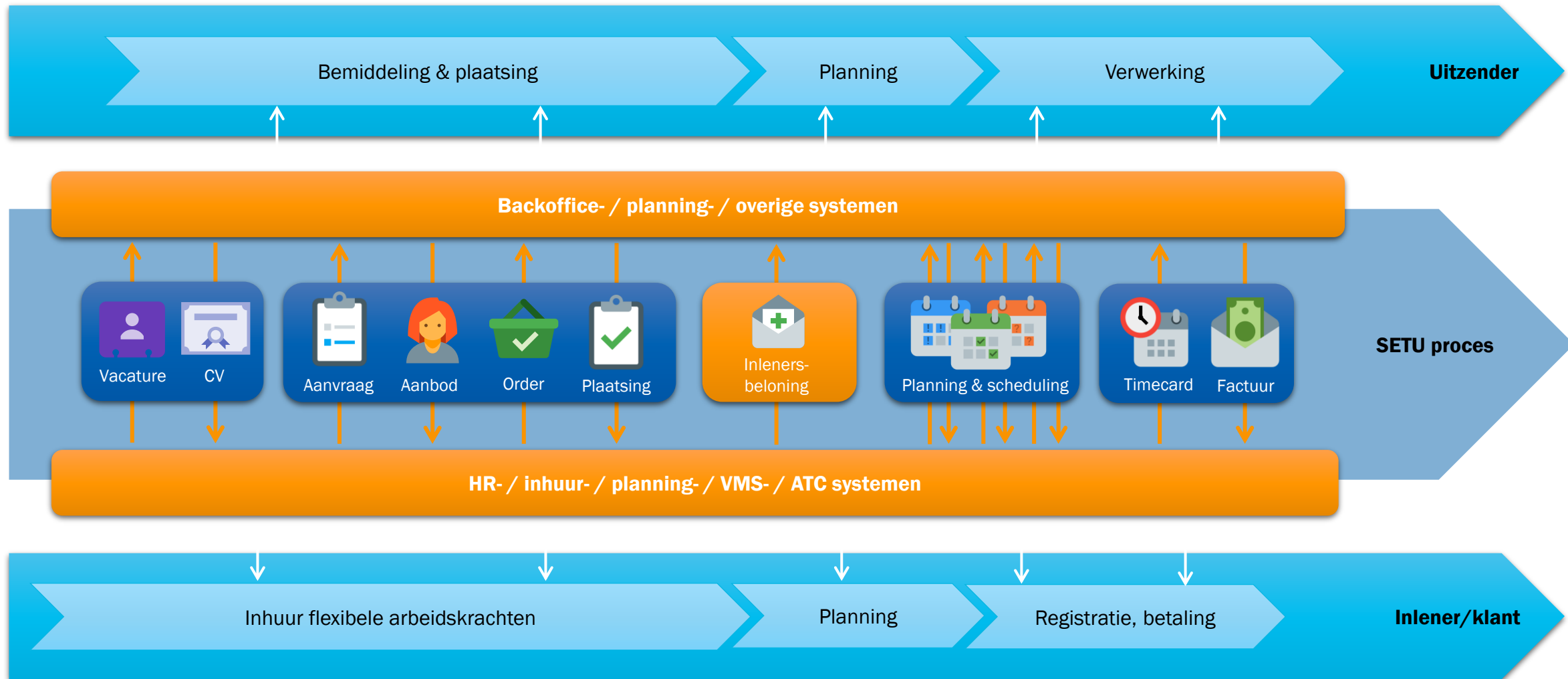

Uitwisseling scenario's

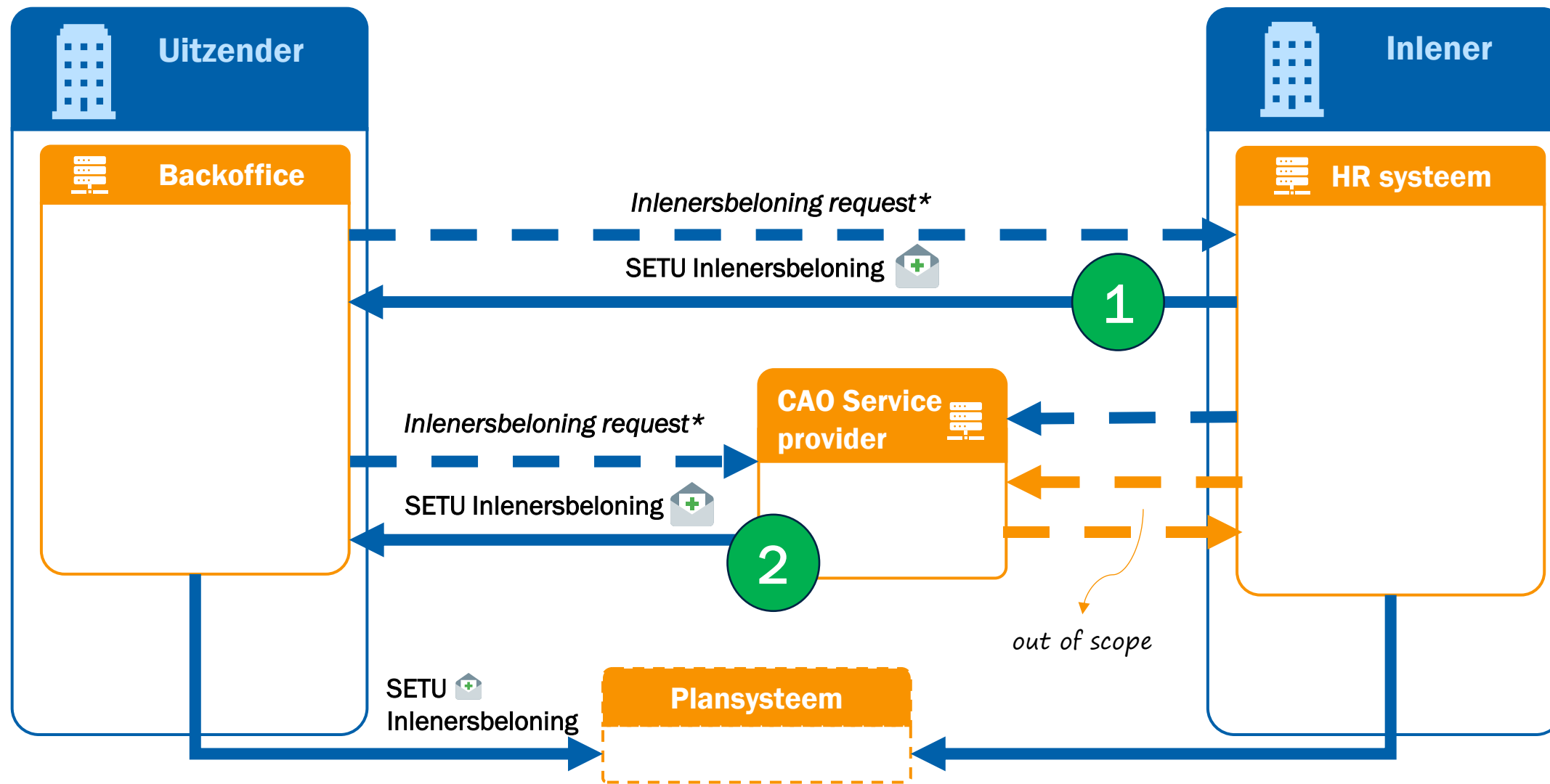

* Dit betreft de trigger/verzoek voor het versturen van inlenersbeloning. Voor nu out of scope

Onderdelen SETU standaard(en)

API Documentatie

API Specificaties

JSON & XML Schema's

Berichtdefinities

Procesbeschrijvingen

Onderdelen SETU standaard(en)

API Documentatie

API Specificaties

JSON & XML Schema's

Berichtdefinities

Procesbeschrijvingen

Kijkje in de keuken

Afdekken informatie
behoefte (de uitvraag)

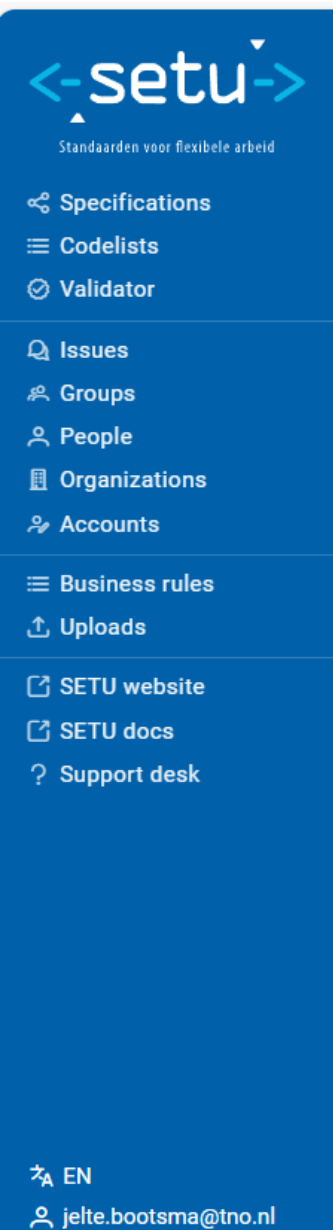

setu
Standaarden voor flexibele arbeid

- Specifications
- Codelists
- Validator
- Issues
- Groups
- People
- Organizations
- Accounts
- Business rules
- Uploads
- SETU website
- SETU docs
- Support desk

EN
jelte.bootsma@tno.nl

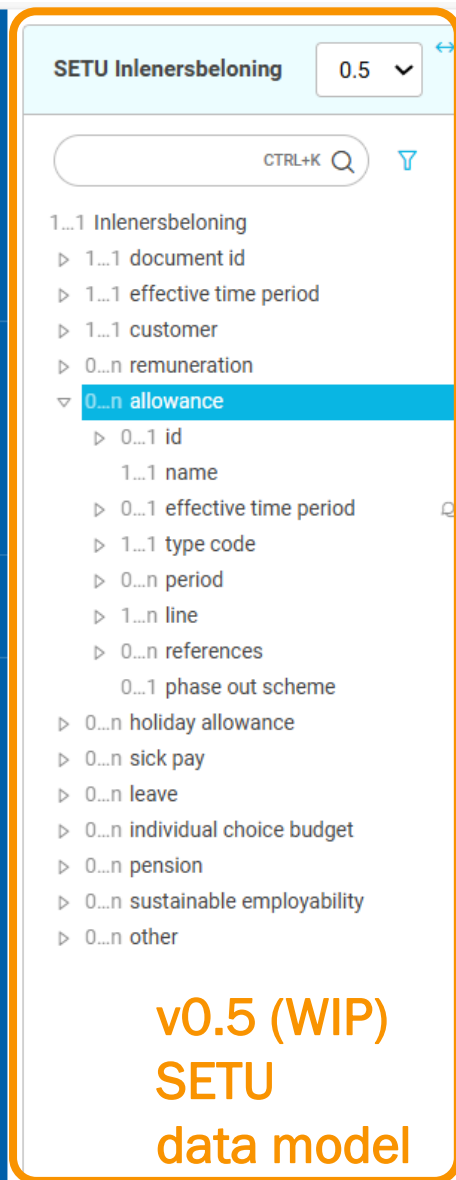

SETU Inlenersbeloning 0.5

CTRL+K Q

- 1...1 Inlenersbeloning
 - 1...1 document id
 - 1...1 effective time period
 - 1...1 customer
 - 0...n remuneration
 - 0...n allowance**
 - 0...1 id
 - 1...1 name
 - 0...1 effective time period
 - 1...1 type code
 - 0...n period
 - 1...n line
 - 0...n references
 - 0...1 phase out scheme
 - 0...n holiday allowance
 - 0...n sick pay
 - 0...n leave
 - 0...n individual choice budget
 - 0...n pension
 - 0...n sustainable employability
 - 0...n other

**v0.5 (WIP)
SETU
data model**

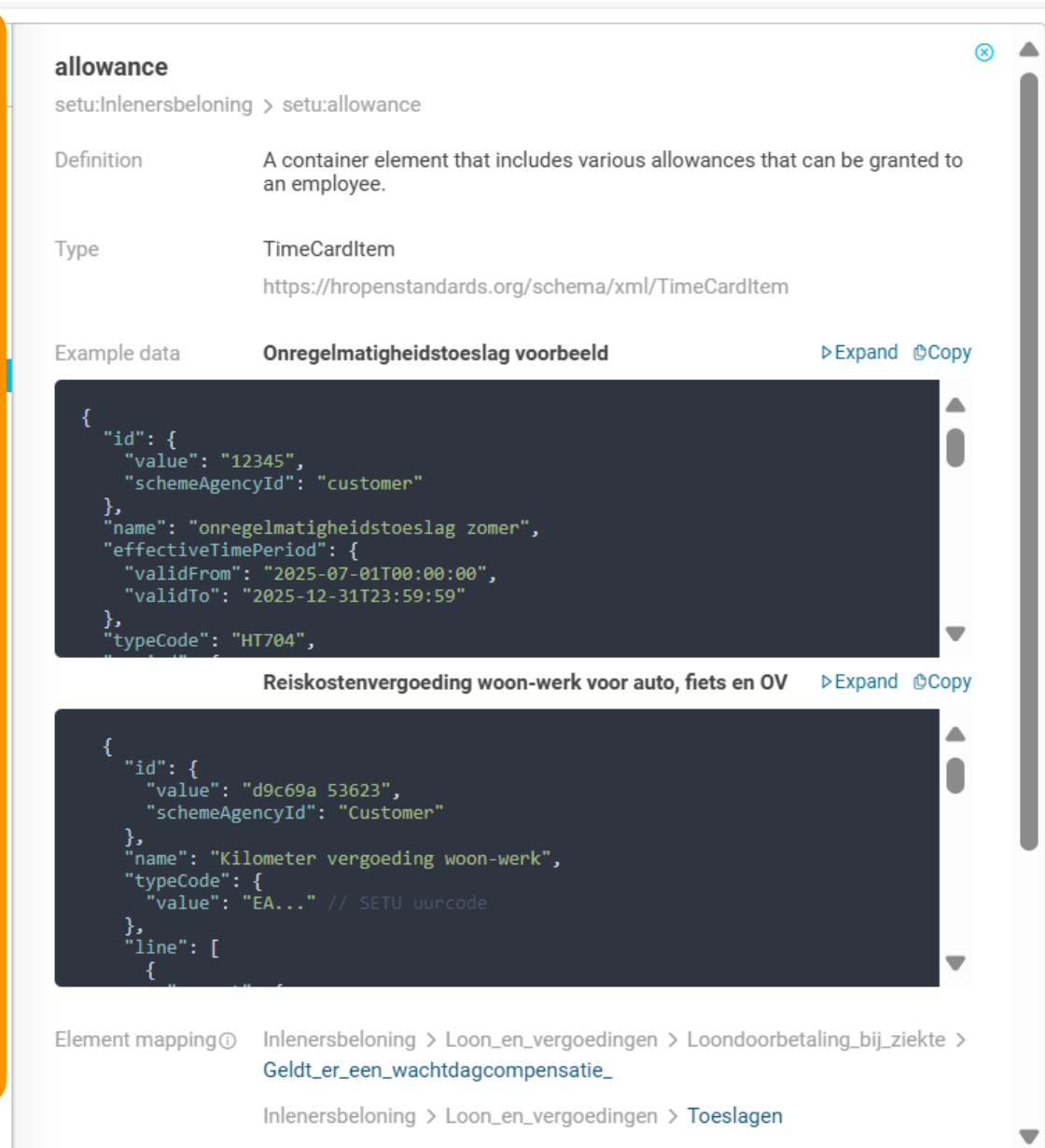

allowance
setu:Inlenersbeloning > setu:allowance

Definition A container element that includes various allowances that can be granted to an employee.

Type TimeCardItem
https://hropenstandards.org/schema/xml/TimeCardItem

Example data **Onregelmatigheidstoeslag voorbeeld** ▶ Expand @Copy

```
{
  "id": {
    "value": "12345",
    "schemeAgencyId": "customer"
  },
  "name": "onregelmatigheidstoeslag zomer",
  "effectiveTimePeriod": {
    "validFrom": "2025-07-01T00:00:00",
    "validTo": "2025-12-31T23:59:59"
  },
  "typeCode": "HT704",
  "line": [
    {
      "value": "12345",
      "schemeAgencyId": "customer"
    }
  ]
}
```

Reiskostenvergoeding woon-werk voor auto, fiets en OV ▶ Expand @Copy

```
{
  "id": {
    "value": "d9c69a 53623",
    "schemeAgencyId": "Customer"
  },
  "name": "Kilometer vergoeding woon-werk",
  "typeCode": {
    "value": "EA..." // SETU uurcode
  },
  "line": [
    {
      "value": "12345",
      "schemeAgencyId": "customer"
    }
  ]
}
```

Element mapping Inlenersbeloning > Loon_en_vergoedingen > Loondoorbetaling_bij_ziekte > Geldt_er_een_wachtdagcompensatie_

Inlenersbeloning > Loon_en_vergoedingen > Toeslagen

ABU/NBBU Uitvraag Inlenersbeloning 0.1

CTRL+K Q

- 1...1 Inlenersbeloning
 - 1...1 Algemeen
 - 1...1 Loon en vergoedingen
 - 1...1 Beloning
 - 1...1 Inschaling
 - 1...1 Periodieken
 - 1...1 Intiele / eenmalige verhogingen
 - 1...1 Toeslagen**
 - 1...1 Onregelmatigheidstoeslagen (waaronder ...)
 - 1...1 Ploegtoeslagen
 - 1...1 Toeslagen voor verschoven diensten
 - 1...1 Toeslagen voor fysieke belasting
 - 1...1 Toeslagen voor werken tijdens standby-, ...
 - 1...1 Overwerk
 - 1...1 Overige toeslagen
 - 1...1 Vakantiebijslag
 - 1...1 Vergoedingen**
 - 1...1 Bijzondere uitkeringen**
 - 1...1 Loondoorbetaling bij ziekte
 - 1...1 Op welk percentage van het naar tijdsru...
 - 1...1 Zijn er voorwaarden verbonden aan de ho...
 - 1...1 Zijn er wachtdagen?
 - 1...1 Zitten er voorwaarden aan het toekennen...
 - 1...1 Geldt er een wachtdagcompensatie?**
 - 1...1 Verlof
 - 1...1 Individueel keuze budget
 - 1...1 Pensioen
 - 1...1 Duurzame inzetbaarheid
 - 1...1 Aanvullende reaeliaen

Planning

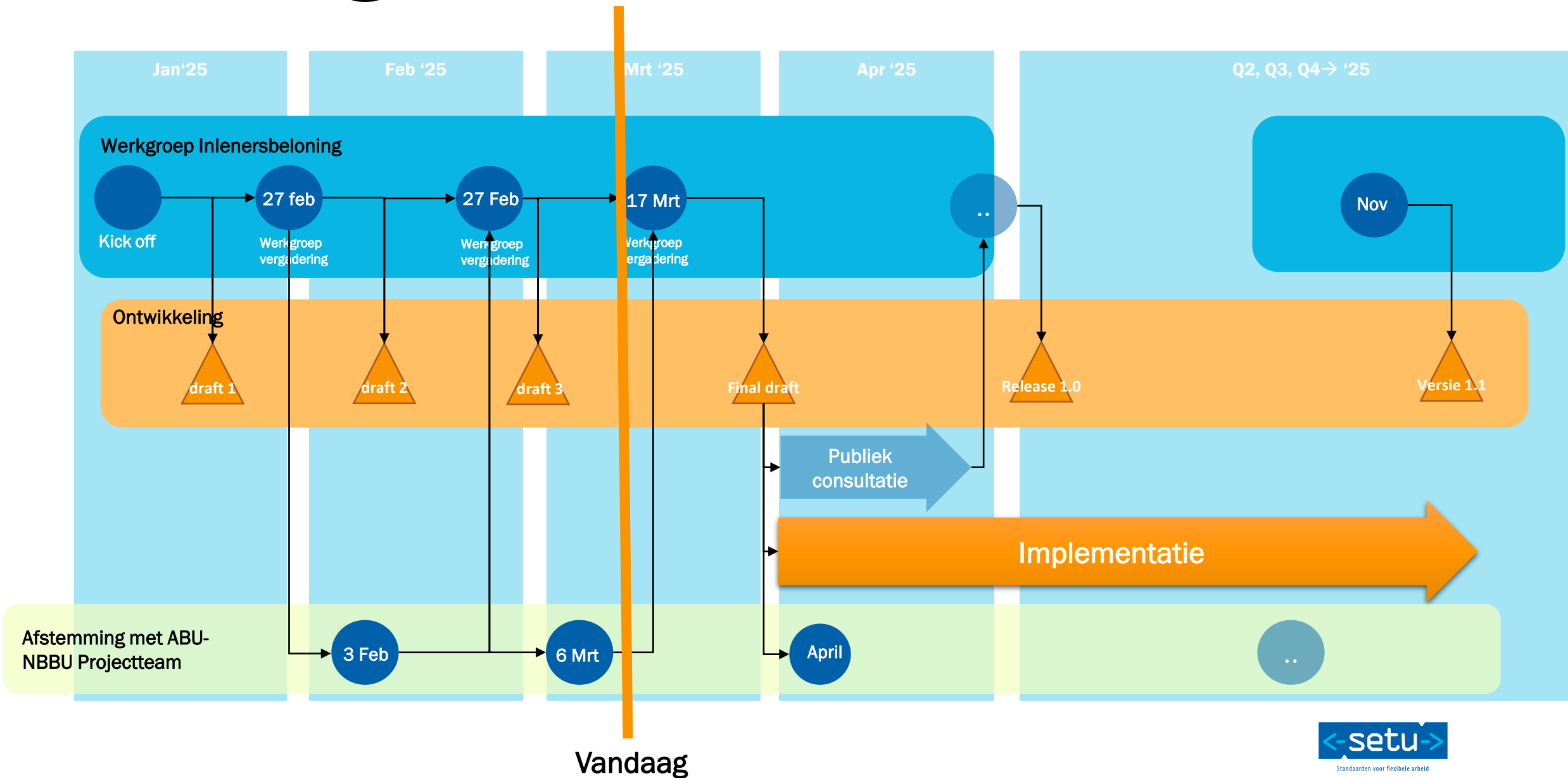

1. SETU Inlenersbeloning

2. SETU Standard for Planning & Scheduling

3. SETU v2.0

Positionering planningsberichten

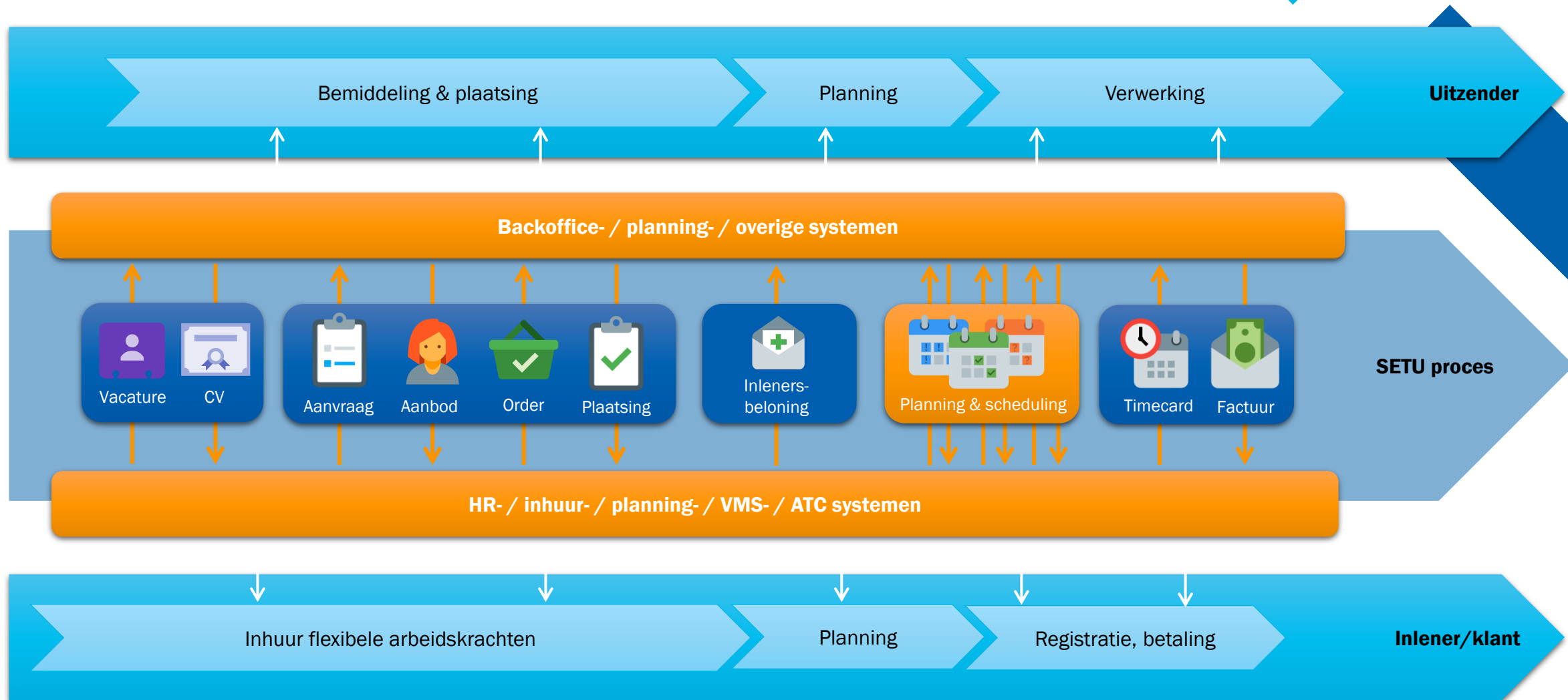

Drie berichtmodellen

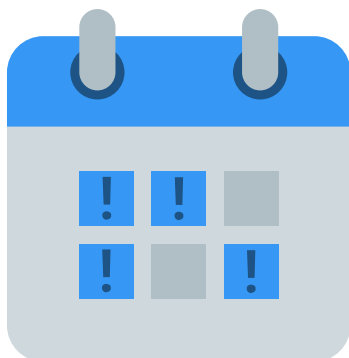

Planning constraints

Planning request

Planning assignment

[SETU: Planning and Scheduling](#)

Scenario 1: Uitzender doet de planning

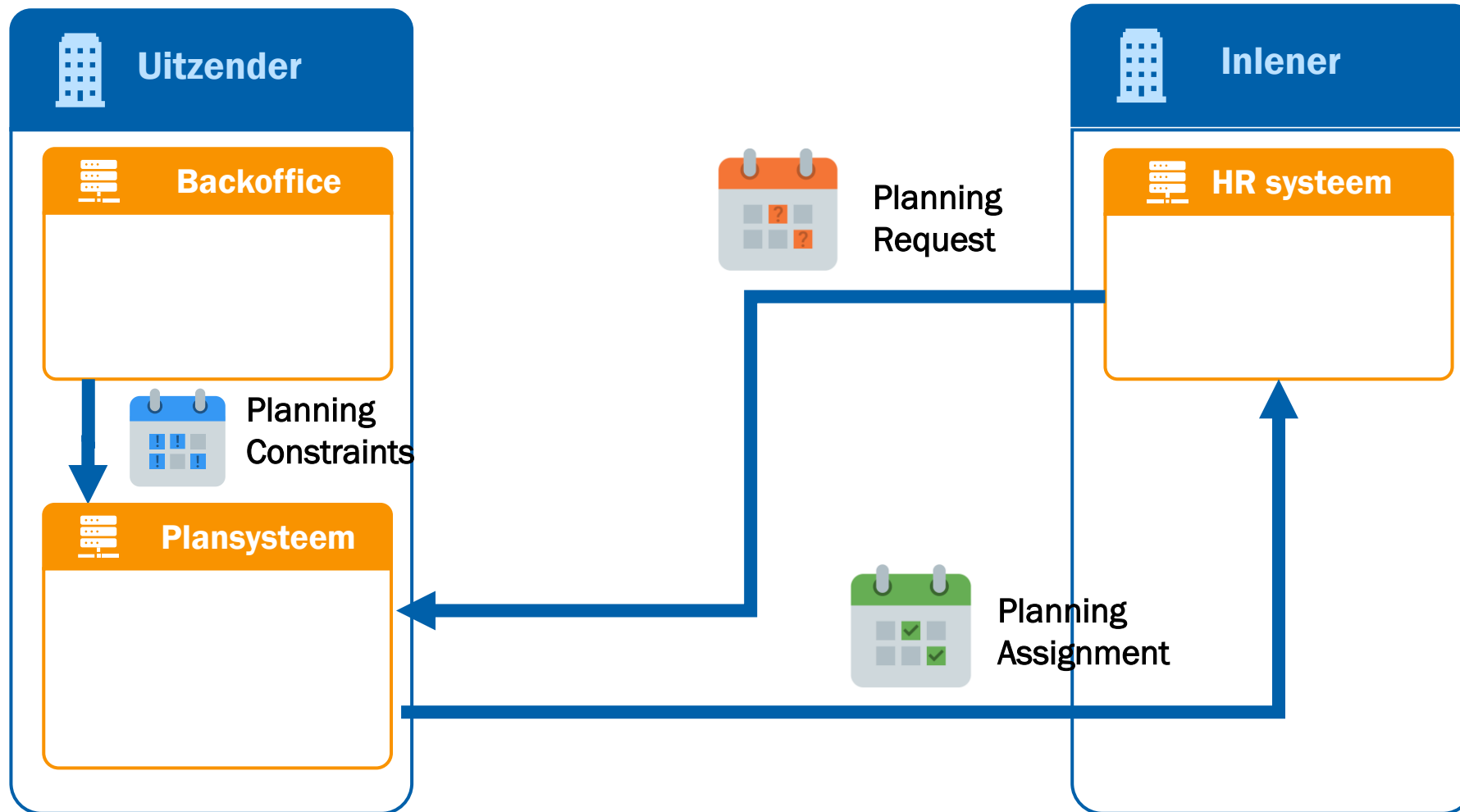

Scenario 2: Inlener doet de planning

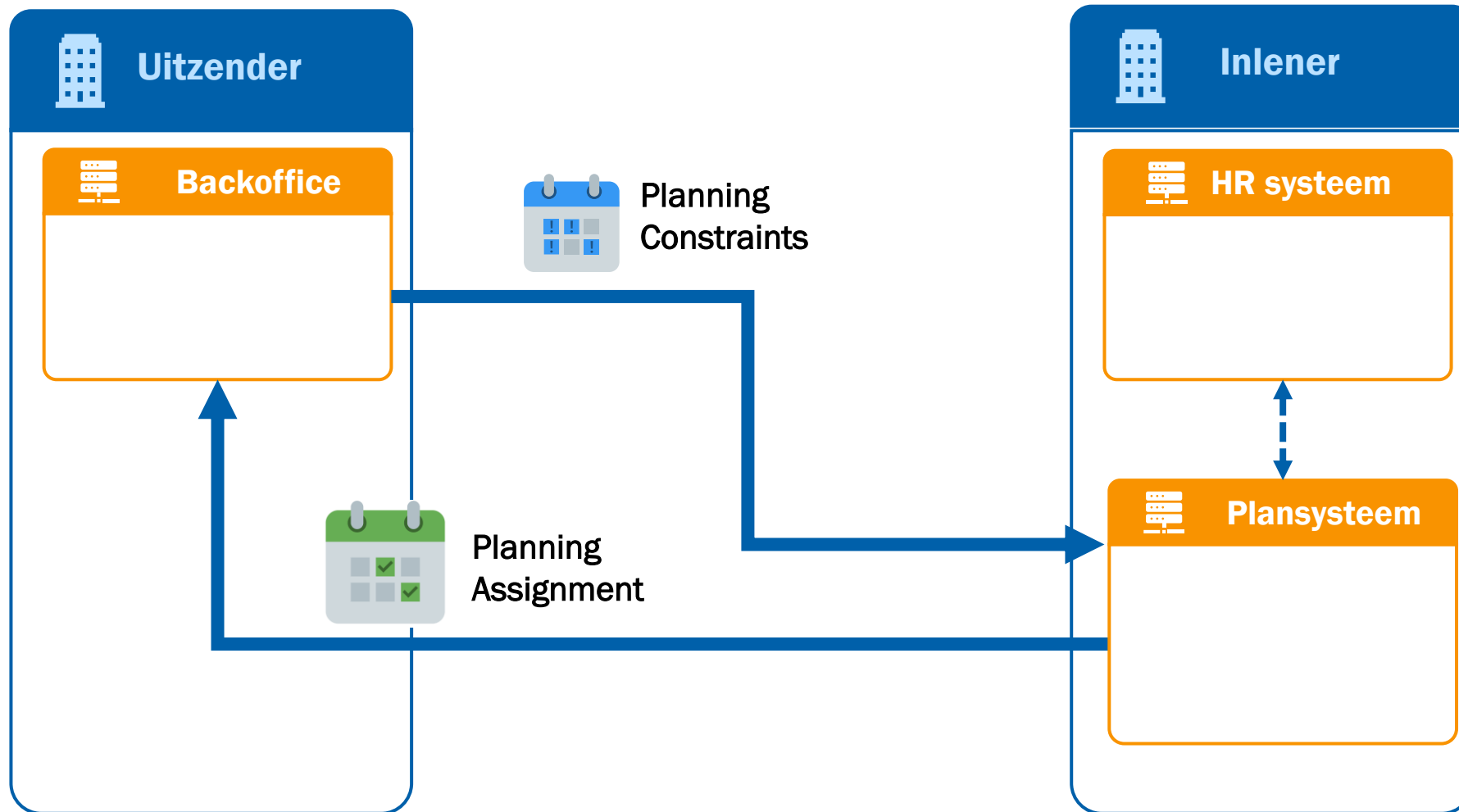

Meer info?

- Versie 2.0 wordt bijna gereleased
- Webinar: [Deep Dive Planning](#)
- Documentatie: <https://standard.setu.nl/docs>
- Vragen? helpdesk@setu.nl

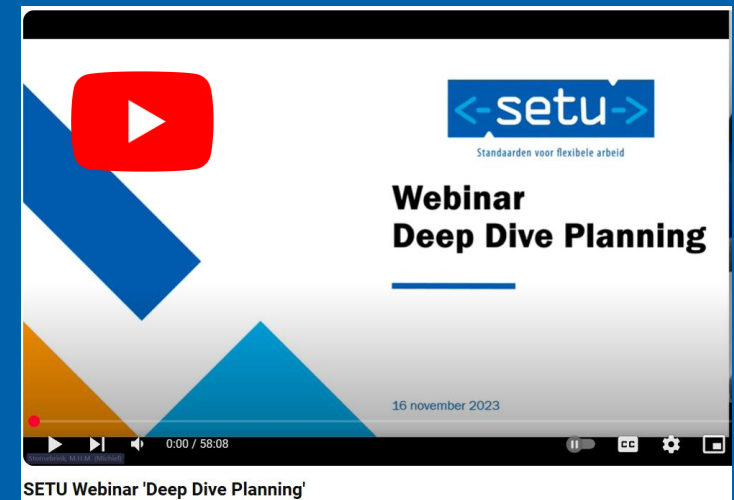

1. SETU Inlenersbeloning

2. SETU Standard for Planning & Scheduling

3. SETU v2.0

Standaarden voor flexibele arbeid

MISSIE

De SETU HR standaarden stellen **uitzendbureaus**, **inleners** en **HR-softwareleveranciers** in staat om digitale integratie-uitdagingen op een moderne, flexibele en kostenefficiënte manier op te lossen.

Moderner

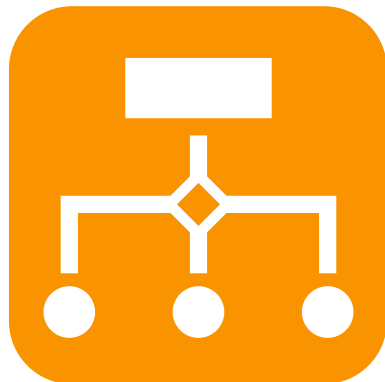

Flexibeler

Sneller

Uit SETU strategie 2023-2028
3. We hebben een gemeenschappelijke taal als basis

SETU 1.x

2007 – 2023

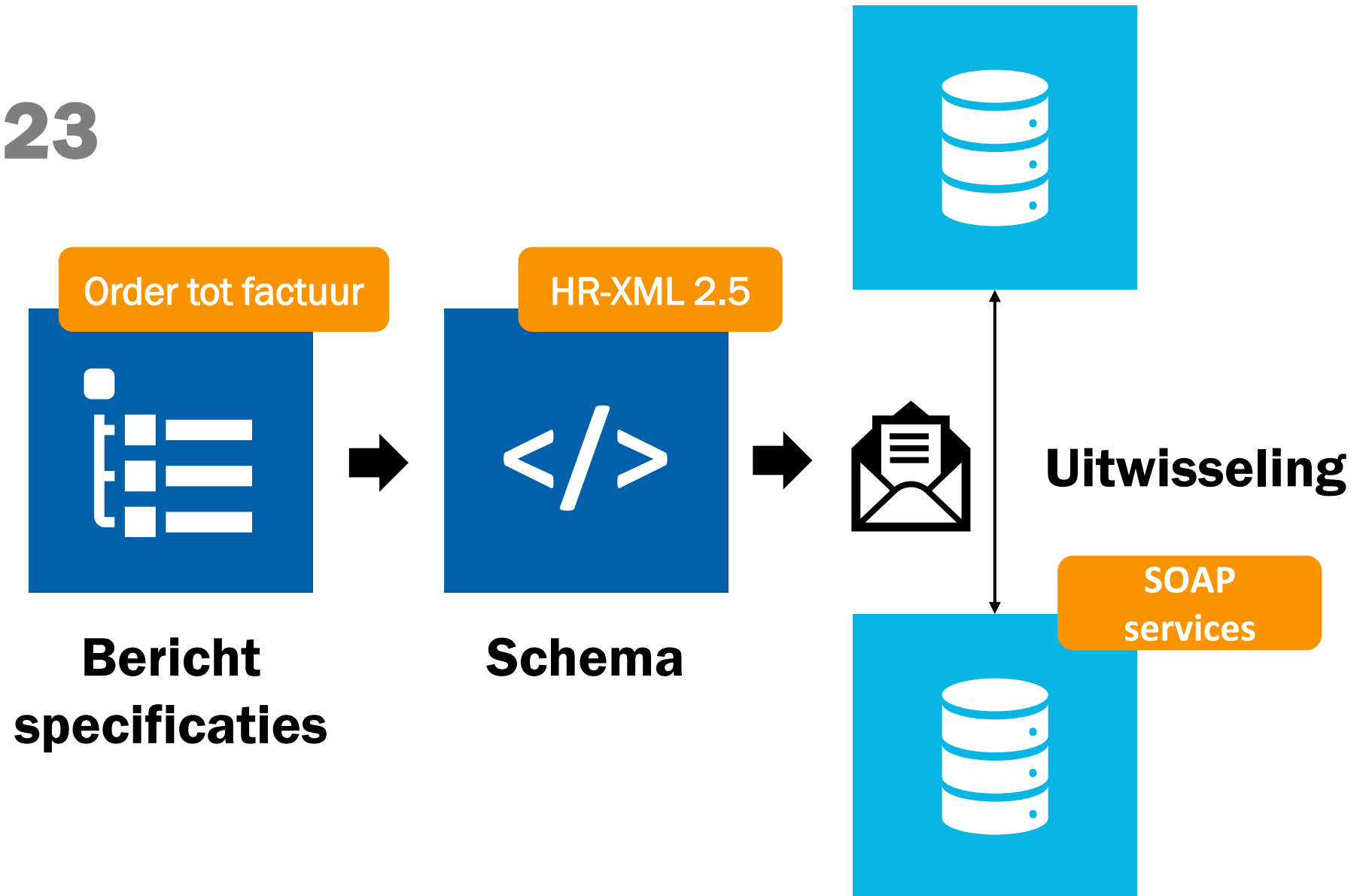

Nieuwe opzet 2024 - ...

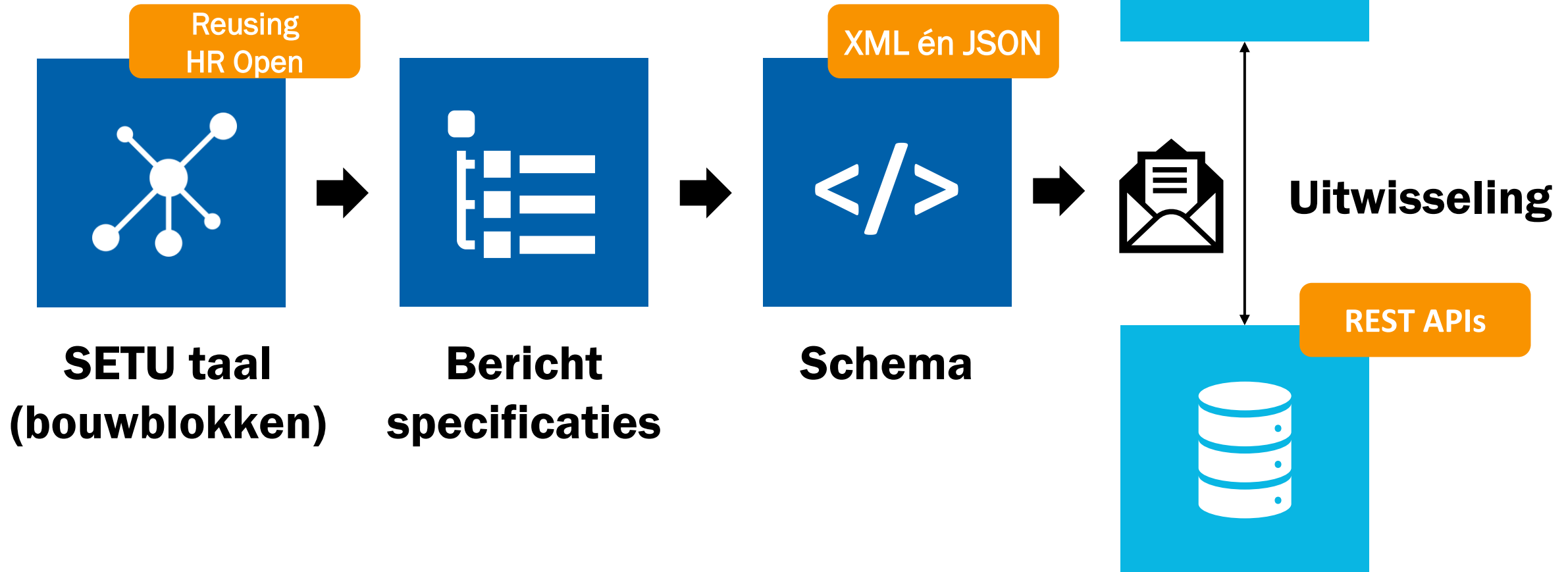

De nieuwe SETU v2.0 berichten:

**Reporting Time
and Expenses**

Assignment

**StaffingOrder (RFQ/Order)
& Human resource**

Vacancies

Eind 2025

Niet SETU Invoice, want die zat al op v2 vanwege EU norm voor e-invoicing

Niet SETU CV standaard, want dat is een draft die (nog) niet in gebruik is genomen

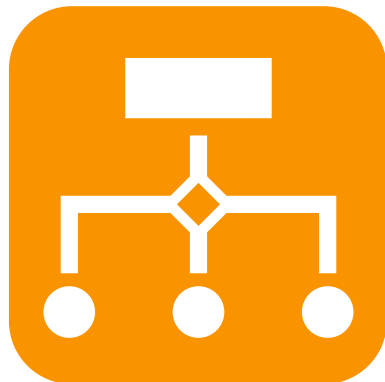

SETU v2.0 samengevat

- Op basis van vernieuwde SETU-taal
- XML én JSON
- REST first
- Klaar voor nieuwe data toepassingen

Lees verder

- Webinar SETU 2.0 (feb 2025)
- Documentatie: <https://standard.setu.nl/docs/>
- Berichtspecificaties: <https://standard.setu.nl>
- Vragen? helpdesk@setu.nl

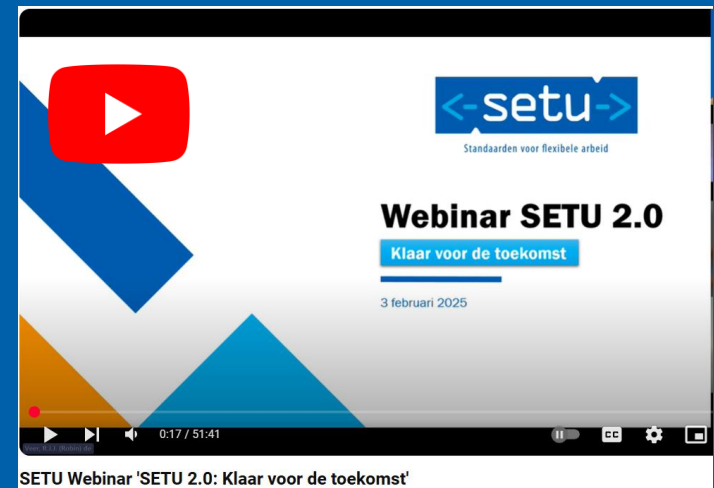

Bedankt voor uw aandacht